健康福祉委員会
令和２年７月15日
福祉部　　資料34番
所管　蒲田生活福祉課

生活保護の動向について

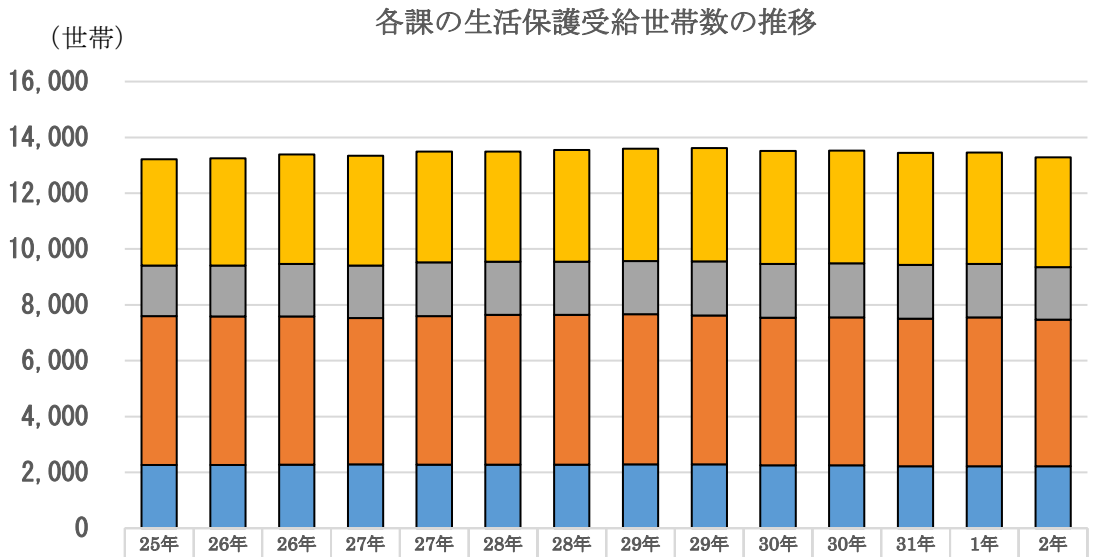

	25年10月	26年4月	26年10月	27年4月	27年10月	28年4月	28年10月	29年4月	29年10月	30年4月	30年10月	31年4月	1年10月	2年4月
大森	3,803	3,844	3,915	3,930	3,970	3,949	4,006	4,023	4,069	4,046	4,041	4,017	3,983	3,927
調布	1,813	1,823	1,879	1,877	1,920	1,906	1,901	1,912	1,930	1,928	1,933	1,920	1,915	1,882
蒲田	5,337	5,323	5,310	5,246	5,328	5,358	5,363	5,379	5,335	5,285	5,300	5,289	5,337	5,251
糀・羽	2,261	2,264	2,279	2,284	2,271	2,279	2,280	2,283	2,288	2,253	2,255	2,221	2,218	2,223
区全体	13,214	13,254	13,383	13,337	13,489	13,492	13,550	13,597	13,622	13,512	13,529	13,447	13,453	13,283

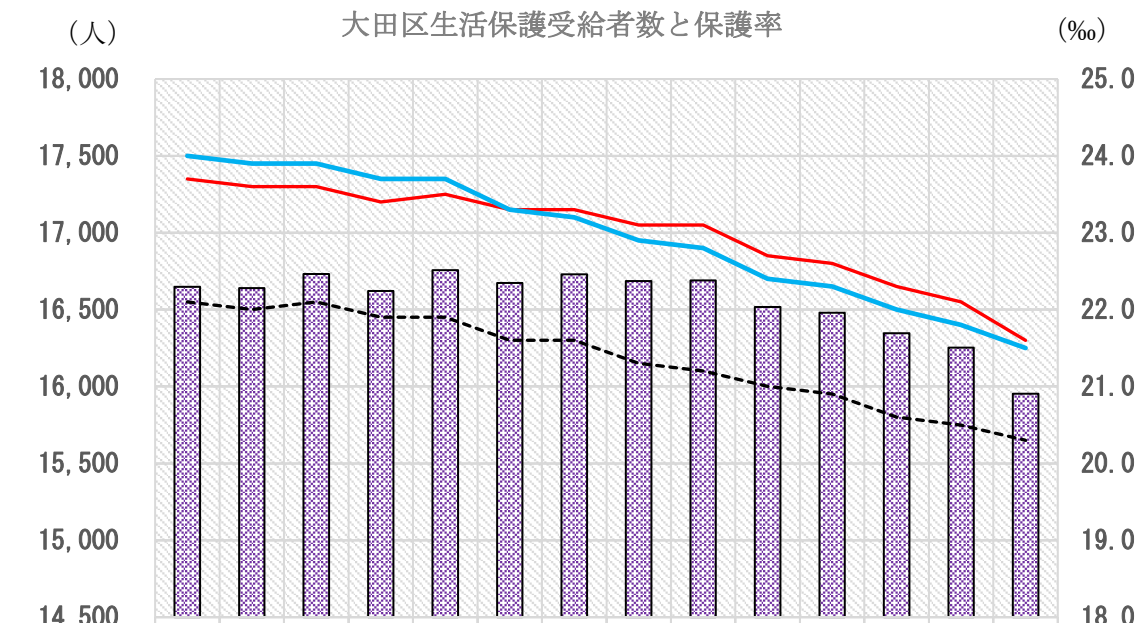

	25年10月	26年4月	26年10月	27年4月	27年10月	28年4月	28年10月	29年4月	29年10月	30年4月	30年10月	31年4月	1年10月	2年4月
受給者数	16,648	16,640	16,732	16,621	16,756	16,673	16,729	16,686	16,690	16,517	16,480	16,346	16,253	15,953
大田区	23.7	23.6	23.6	23.4	23.5	23.3	23.3	23.1	23.1	22.7	22.6	22.3	22.1	21.6
２３区	24.0	23.9	23.9	23.7	23.7	23.3	23.2	22.9	22.8	22.4	22.3	22.0	21.8	21.5
東京都	22.1	22.0	22.1	21.9	21.9	21.6	21.6	21.3	21.2	21.0	20.9	20.6	20.5	20.3