



1月15～21日 防災とボランティア週間

地域での助け合い

もしもの時はあなたが“支える人”に

地震、台風、豪雨などによる自然災害が発生すると、家屋の倒壊、土砂崩れ、浸水など、日常生活を送ることが困難な被害を受けることがあります。このような災害時には、被災者が1日でも早く日常生活を取り戻せるよう、ボランティアとして活躍していただける人材が求められています。助け合うことが円滑な生活再建につながります。

令和元年台風第19号時の災害ボランティア活動風景



災害ボランティア ってどんな活動をするの？

大規模な災害が発生した際に、被災地で居住環境の確保に必要ながれきの撤去・分別、泥出し、清掃・片付けなど、被災者に寄り添った支援活動を行います。

災害が起こったら…

区は、(社福)大田区社会福祉協議会、(-社)地域パートナーシップ支援センターとの三者協定に基づき「災害ボランティアセンター」を設置します。災害ボランティアセンターは、災害時に被災地域でのボランティア活動を円滑に進めるための拠点です。ボランティアの申し込みを受け付け、被災者の要望とボランティアの調整を行います。

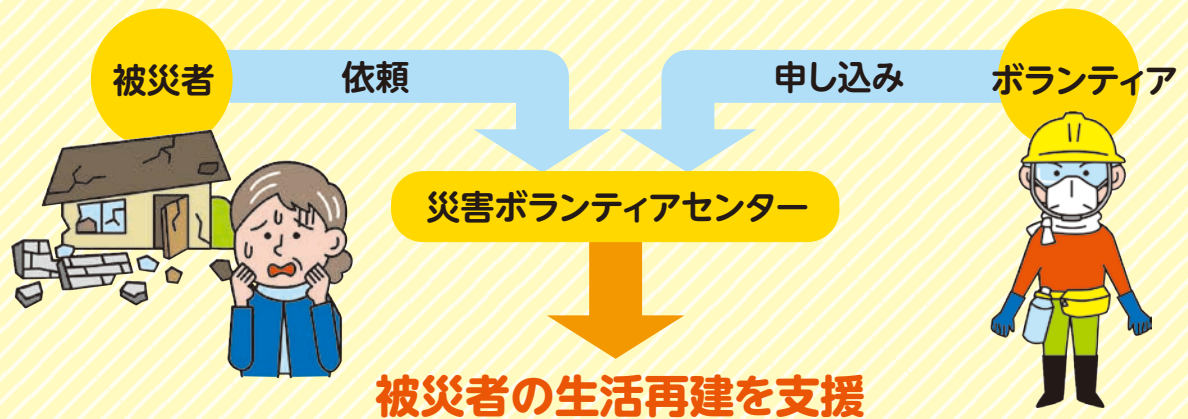

被災地の復旧・復興には、ボランティアの力が必要です

(社福)大田区社会福祉協議会 廣瀬元気さん

私は、東日本大震災で学生ボランティアとして復興支援を経験し、令和元年の台風第19号では災害ボランティアセンター運営者として、被災者支援に携わりました。被災地域を回り、被災者に対してどのような支援が必要か聞き取って、ご自宅から使えなくなった家具などの搬出を行いました。

災害時には、ボランティアとして活躍していただける人材が必要です。「被災地でのボランティア活動に関心はあるけれど、どうしたらいいかわからない」という方はたくさんいると思います。(社福)大田区社会福祉協議会では災害ボランティアの登録や区と連携して、講座・訓練を行っています。多くの方に登録していただくと幸いです。



大田区災害ボランティア募集

事前に災害ボランティア登録をされた方へ、区内で災害が起きたときに、ボランティアとして参集を案内します。また、活動を学べる講座や訓練の案内も行っています。詳細は問合先HPをご覧ください。お問い合わせください。



詳細はコチラ

▶問合先 (社福)大田区社会福祉協議会 ☎3736-5555 FAX 3736-5590

暮らしの情報箱

はがきやFAXなどの記入例

①催しなどの名称 ④年齢(学年)
②〒住所 ⑤電話番号
③氏名(ふりがな) ⑥その他
必要事項

税・国保・後期高齢者医療

口座振替をご利用ください

特別区民税・都民税(普通徴収)、軽自動車税(種別割)、国民健康保険料を納付書でお支払いの方は、納め忘れのない口座振替をご利用ください。

④ 口座のある金融機関(ゆうちょ銀行を含む)へ、口座振替依頼書、預貯金通帳、届出印を持参

※問合先へ口座振替依頼書を郵送も可
④ 特別区民税・都民税(普通徴収)、軽自動車税(種別割)
=納税課収納推進担当

☎5744-1205 FAX5744-1517

国民健康保険料

=国保年金課国保料収納担当

☎5744-1209 FAX5744-1516

後期高齢者医療制度 医療費等通知書を郵送します

対象の方へ、医療機関などの受診歴と医療費などの総額を1月下旬に郵送します。

④ 令和3年9月～4年8月に保険診療で医療機関などへの受診歴がある被保険者
④ 国保年金課後期高齢者医療給付担当
☎5744-1254 FAX5744-1677

傍聴

大田区移動等円滑化推進協議会

☎ 1月18日(水)午後2時30分～4時30分

④ 区役所本庁舎11階

☎ 先着10名

④ 当日会場へ

④ 都市計画課計画調整担当

☎5744-1333 FAX5744-1530

グリーンプランおおた推進会議

☎ 1月20日(金)午後2時～4時

④ 消費者生活センター

☎ 先着10名

④ 当日会場へ

④ 都市計画課計画調整担当

☎5744-1333 FAX5744-1530

教育委員会定例会

☎ 1月23日、2月13日、3月27日(月)午後2時から

④ ニッセイアロマスクエア5階(蒲田5-37-1)

☎ 抽選で各16名

④ 当日会場へ ※手話通訳・要約筆記希望は開催7日前までに問合先へ電話かFAX(記入例参照)

④ 教育総務課庶務係

☎5744-1422 FAX5744-1535

高齢者福祉計画・ 介護保険事業計画推進会議

④ 区内在住・在勤の方

☎ 2月1日(水)午後1時30分～3時

④ 区役所本庁舎2階

☎ 先着5名程度

④ 問合先へ電話。1月27日締め切り

④ 高齢福祉課高齢者支援担当

☎5744-1257 FAX5744-1522

介護保険課介護保険担当

☎5744-1732 FAX5744-1551

障がい者施策推進会議

☎ 2月2日(水)午後1時30分～3時

※後日、動画での視聴会を実施。希望する方はお問い合わせください

④ 蒲田地域庁舎

☎ 先着5名

④ 当日会場へ

④ 障害福祉課障害者支援担当

☎5744-1700 FAX5744-1592

おおた健康プラン推進会議

☎ 1月30日(月)午後1時30分～3時

④ 区役所本庁舎2階

☎ 先着3名

④ 問合先へ電話かFAX(記入例参照)。1月27日締め切り

④ 健康医療政策課健康政策担当

☎5744-1682 FAX5744-1523

地域包括支援センター運営協議会

☎ 1月30日(月)午後1時30分～3時

④ 区役所本庁舎11階

☎ 先着5名程度

④ 問合先へ電話。1月23日締め切り

④ 高齢福祉課高齢者支援担当

☎5744-1250 FAX5744-1522

おおたユニバーサルデザインの まちづくり区民推進会議

☎ 2月8日(水)午前9時30分～11時

④ 区役所本庁舎2階

☎ 先着5名程度

④ 当日会場へ ※手話通訳希望は1月25日までに問合先へ電話かFAX(記入例参照)

④ 福祉管理課調整担当

☎5744-1721 FAX5744-1520

大田区交通政策基本計画推進協議会

☎ 2月8日(水)午後2時30分～4時30分

④ 区役所本庁舎2階

☎ 先着15名

④ 当日会場へ ※手話通訳希望は1月27日までに問合先へ電話かFAX(記入例参照)

④ 都市計画課公共交通・臨海部担当

☎5744-1303 FAX5744-1530

大田区国民健康保険運営協議会

☎ 2月18日(土)午後2時から

④ 区役所本庁舎2階

☎ 先着5名程度

④ 当日会場へ

④ 国保年金課管理係

☎5744-1208 FAX5744-1516

大田区青少年問題協議会

☎ 2月21日(火)午後2時～3時

④ 区役所本庁舎11階

☎ 先着5名

④ 問合先へ電話。2月7日締め切り

④ 地域力推進課青少年担当

☎5744-1223 FAX5744-1518

相談

子育て世帯の相談会

子育て世帯の日常生活の困りごと(住まい、仕事、家計など)を専門の相談員に相談できます。

☎ ①1月20日(金)=稲谷・羽田地域庁舎
②2月24日(金)=大森地域庁舎
③3月28

日(火)=調布地域庁舎

※いずれも午後1時～4時

④ 当日会場へ ※事前予約可

④ JOBOTA(ジョボタ)

☎6423-0251 FAX6423-0261



詳細はコチラ

中小企業融資あっせん相談 (チャレンジ企業応援資金)

利子の全額を補助します。

④ 経営革新にチャレンジする中小企業者

☎ 月～金曜(休日を除く)、午前9時～11時、午後1時～4時

④ 産業プラザ

④ 当日会場へ

④ 産業振興課融資係

☎3733-6185 FAX3733-6159



夜間・休日の相談は 「高齢者ほっとテレフォン」

高齢の方の健康や介護・福祉に関する相談を、看護師など保健福祉の資格を持つ相談員が電話でお受けします。

④ 区内在住のおおむね65歳以上の方とその家族、関係者

●相談専用電話 ☎3773-3124

●受付時間

月～金曜=午後5時～翌日午前8時30分
土・日曜、休日、年末年始=24時間

④ 高齢福祉課高齢者支援担当

☎5744-1250 FAX5744-1522

募集

下丸子駅周辺地区まちづくり構想 素案に関するご意見

④ 区内在住・在勤・在学の方

●閲覧・意見募集期間

1月13日～2月2日

●閲覧場所 区HP、問合先、区政情報コーナー、特別出張所、下丸子図書館

●意見書の提出方法 問合先へ郵送かFAXか持参。電子申請も可

◆説明会・オープンハウス型説明会

☎ ①説明会=1月13日(金)午後6時30分～8時、1月14日(土)午前10時30分～正午

②オープンハウス型説明会=1月14日(土)正午～午後4時

④ 大田区民プラザ

☎ ①先着各50名

④ 当日会場へ

④ 鉄道・都市づくり課鉄道・都市づくり担当
☎5744-1212 FAX5744-1526



詳細はコチラ

都営住宅の入居者

詳細は募集案内(2月1～9日に区役所本庁舎1階、特別出張所、大田区住宅管理センターで配布)をご覧ください。

●募集住宅

①家族向住宅②単身者向住宅③車いす使用者向住宅④シルバーピア

※①ポイント方式②～④抽選

④ 東京都住宅供給公社都営住宅募集センター ☎3498-8894

文化芸術情報紙 「ART bee HIVE」の区民記者 「みつばち隊」

④ 18歳以上の方 ※高校生不可

☎ 選考で若干名

④ 1月16日～2月6日に問合先HPから申し込み

④ (公助)大田区文化振興協会

☎3750-1611 FAX3750-1150



詳細はコチラ

ものづくり体験入校

詳細はお問い合わせください。

☎ 1月21日(土)午前10時～正午

④ 先着①金属加工10名②板金溶接5名③広告美術5名

④ 問合先へ電話かFAX(記入例参照)。1月18日締め切り

④ 東京都立城南職業能力開発センター大田校

☎3744-1013 FAX3745-6950

青年学級の学級生と協力者

障がいのある青年向けに、スポーツ、創作活動、地域交流などを行います。

④ コスモス青年学級

④ ①学級生=区内在住で肢体に障がいのある18～29歳の方(高校生を除く)

②協力者=学級生の介助ができる16歳以上の方(未経験者も可)

☎ 6月～令和6年2月の土曜。年4回程度

※協力者は月1回、平日に打ち合わせ有り
④ 大田生活実習所(☎3745-0878)へ電話。2月14日締め切り

※新規学級生は面接有り

④ 若草青年学級

④ ①学級生=区内在住で知的障がいがあり、ある程度団体行動ができる18～29歳の方(高校生を除く)

②協力者=学級生と活動できる18歳以上の方(未経験者も可)

☎ 6月～令和6年2月の日曜。月1回程度
※協力者は平日夜の活動有り

④ (社)大田幸陽会(☎3745-0808)へ電話。2月14日締め切り

※新規学級生は面接有り

◇ ①②ともに◇

④ さぼーとぴあ

☎6429-8526 FAX6429-8559

求人

スクールカウンセラー(名簿登録制)



学校での児童・生徒のカウンセリングなど。欠員が生じた場合、名簿登録者の中から委嘱します。詳細は区HPをご覧ください。

④ 公認心理師・臨床心理士かこれに準ずる資格がある方など

●活動時間 1日8時間(年間38日)

●委嘱期間 4月1日～令和6年3月31日

●謝礼(予定) 時給4,500円から

●募集人数 若干名

●選考方法

書類選考後、面接

④ 問合先へ申込書(区HPから出力)、作文を郵送か持参。1

月20日必着

④ 教育センター教育相談担当

☎5748-0801 FAX5748-1390



詳細はコチラ

乳幼児家庭予防的支援対策専門員

詳細は区HPをご覧ください。

④ 保健師免許を有し、基本的なパソコン入力可能な方

●任用期間 4月1日～令和6年3月31日

●勤務時間 週4日、1日実働7時間45分

●報酬(予定) 月額259,008円(社保完備。期末手当有り)

●選考方法 書類審査後、面接

④ 問合先へ履歴書(写真貼付)と作文を郵送か持参。1月25日必着

④ 健康づくり課健康づくり担当

☎5744-1683 FAX5744-1523

管理栄養士

詳細は区HPをご覧ください。
管理栄養士の資格を有する方
●任用期間 4月1日～令和6年3月31日
●勤務時間 週4日、1日実働7時間45分
●報酬(予定) 月額259,104円(社保完備。期末手当有り)
●選考方法 書類審査後、面接
問合先へ履歴書(写真貼付)と作文を郵送。1月27日必着
健康づくり課栄養担当
☎5744-1683 FAX5744-1523

区立児童館などの業務補助員(名簿登録制)

児童指導の補助(資格不要)。欠員が生じた場合、選考を行います。
週5日勤務が可能の方
●勤務時間 週5日、1日実働4時間
●報酬 月額95,008円
問合先へ電話か申込書(問合先で配布。区HPからも出力可)を持参
子育て支援課子育て支援担当
☎5744-1272 FAX5744-1525

お知らせ

建設リサイクル法に基づく都内一斉パトロール

1月23～27日は区職員、労働基準監督署職員が建築物解体の工事現場に立ち入り調査をします。特定建設資材分別の実施や石綿(アスベスト)の適正除去の状況、施工者の建設業許可票や解体工事業の登録票の掲示などを確認し指導します。
建築調整課建築相談担当
☎5744-1383 FAX5744-1558

休館のお知らせ

◆龍子記念館
☎1月16日(月)～2月10日(金)
※展示替えなどのため
☎FAX3772-0680
◆大森スポーツセンター
☎2月7日(火)～9日(木)
※施設整備点検のため
☎5763-1311 FAX5763-1314

参加・催し

大田区鉄道沿線まちづくり構想に関するオープンハウス型説明会

問合 ①1月19日(木)=PiO PARK②1月20日(金)=蒲田駅西口駅前広場③1月22日(日)=多摩川駅
※①午前11時30分～午後2時30分②③午後1時～4時
問合当日会場へ ※荒天中止
問合 鉄道・都市づくり課鉄道・都市づくり担当
☎5744-1212 FAX5744-1526

住まいの衛生パネル展

ネズミや衛生害虫の防除方法、換気・結露などの室内環境の改善策などを紹介します。展示内容は毎週変わります。
☎2月3日(金)午後3時まで
問合 雪谷文化センター
問合 生活衛生課環境衛生担当
☎5764-0694 FAX5764-0711

小・中学校の作品展

☎①区立小学校連合書写展=1月13日(金)～19日(木)②区立中学校連合書写展=1月21日(土)～27日(金)③区立中学校連

合技術・家庭科作品展=1月31日(火)～2月7日(火)④区立小学校家庭科作品展=2月22日(火)～28日(火)
※いずれも午前9時～午後5時(最終日は①午後1時30分まで②③④午後1時まで)
問合 池上会館
問合 教育総務部指導課
☎5744-1435 FAX5744-1665

おおむすびマチノマ大森縁市場

区内の障がい者施設で作った焼き菓子や雑貨などを販売します。
☎1月21日(土)・22日(日)午前11時～午後5時
問合 マチノマ大森1階(大森西3-1-38)
問合 志茂田福祉センター
☎3734-0763 FAX3734-0797

老いじたくセミナー～人生100年!自分らしく明るく暮らしていくために～

遺言・相続など、老いじたくに必要な知識やポイントを弁護士がお話します。
☎1月27日(金)午前9時30分～午後0時30分
問合 区役所本庁舎2階
問合 先着20名程度
問合 問合先へ電話。1月17日午前8時30分から受け付け
問合 (社)大田区社会福祉協議会
☎3736-2022 FAX3736-5590

ぴよたまクラブdeえほんのじかん

未就学児と区内在住・在勤・在学の保護者
☎1月28日(土)午後2時～3時
問合 先着10組
問合 当日会場へ
問合 問合先へ電話
☎3766-4586 FAX5764-0604

地域力応援基金助成事業公開プレゼンテーション

寄付金を活用して地域課題解決のために取り組む区民活動団体の事業のプレゼンテーションの審査を公開します。開始時間は区HPをご覧ください。
☎1月29日(日)
問合 消費者生活センター
問合 先着30名程度
問合 当日会場へ
問合 地域力推進課区民協働・生涯学習担当
☎5744-1204 FAX5744-1518

生涯学習相談会・生涯学習のつどい

1 相談会
サークルやイベント・講座などの紹介、団体活動のご相談もお受けします。
☎①1月24日(火)、2月17日(金)、3月7日(火)午前10時～午後2時=生涯学習センター蒲田②1月17日(火)午前10時～午後4時=池上図書館
問合 問合先へ電話かFAX(記入例参照。希望日時も明記) ※当日受け付けも可(予約の方優先)
2 生涯学習のつどい
生涯学習事業のパネル展と生涯学習相談会を行います。
☎2月5日(日)午前10時～午後3時30分
問合 消費者生活センター
問合 当日会場へ
◆1 2ともに◆
問合 地域力推進課区民協働・生涯学習担当
☎5744-1443 FAX5744-1518

まなびバ(日本語読み書き教室)学習発表会

☎区内在住・在勤・在学で16歳以上の方
☎2月12日(日)午後2時～4時
問合 区役所本庁舎2階
問合 先着15名
問合 問合先へ電話。2月9日締め切り
問合 地域力推進課区民協働・生涯学習担当
☎5744-1443 FAX5744-1518

日本語講座「学校プリントを読もう」(5日制)

☎区内在住で小・中学生のお子さんがいる外国人保護者
※令和5年度に入学予定を含む
☎2月15・22日、3月1・8・15日(火)午後6時～8時
問合 Minto Ota(おおた国際交流センター)
※オンライン参加可
問合 先着15名
問合 問合先HPから申し込み。問合先へ電話かFAX(記入例参照。お子さんの学校名・学年、保育(1歳以上の未就学児先着3名)希望の有無も明記)も可。1月31日締め切り
問合 (一)国際都市おおた協会
☎6410-7981 FAX6410-7982

おおたの教育研究発表会(オンライン)

教育研究推進校の教職員が分科会(①主体的・対話的で深い学びの実現②個別最適な学び・協働的な学びの実現③働き方改革の推進④授業づくりの推進⑤家庭学習の推進)での研究成果を発表します。
☎区内在住の方
☎2月16日(木)午後2時～4時
問合 先着200名
問合 問合先へ電話かFAX(記入例参照。希望する分科会も明記)。1月26日締め切り ※お子さんが区立学校に通学の方は学校へ申し込み
問合 教育総務部指導課
☎5744-1435 FAX5744-1665

出前講座「親子で遊ぼう!」

☎1・2歳のお子さんと保護者
☎2月17日(金)午前10時～11時30分
問合 大森スポーツセンター
問合 先着20組
問合 問合先へ電話かFAX(記入例参照)
問合 子ども家庭支援センター地域子育て推進係
☎5753-1153 FAX3763-0199

区民講師講座

1 私の「怒り」と上手につきあおう～アングーマネジメントを学び、イライラし

がちな自分を変えよう～
☎区内在住・在勤・在学で16歳以上の方
☎2月21日(火)午前10時～11時30分
問合 消費者生活センター
2 手ぶらで簡単!100均ポーチをおしゃれに変身
☎区内在住・在勤・在学の小学5年生以上の方 ※小学生は保護者同伴
☎2月25日(土)午後2時～4時
問合 嶺町文化センター
費500円

◆1 2ともに◆
問合 抽選で1 30名 2 15名
問合 問合先へ往復はがき(記入例参照。保育(おおむね1歳6か月以上の未就学児)希望はその旨も明記)。電子申請も可。1月25日必着
問合 地域力推進課区民協働・生涯学習担当(〒144-8621大田区役所)
☎5744-1443 FAX5744-1518

消費者講座「ライフスタイルに合わせて無理なく貯めて・増やそう!令和時代のお金の管理」

☎区内在住・在勤・在学の方
☎2月21日(火)午後2時～4時
問合 先着30名
問合 問合先へ電話(土・日曜、休日を除く。午前9時～午後5時) ※保育(おおむね1歳6か月以上の未就学児)希望は2月13日までに申し込み
問合 消費者生活センター
☎3736-7711 FAX3737-2936

親族向け成年後見講座

☎区内在住・在勤で、親族の法定後見申し立てを検討中の、自らが成年後見人になることを予定している方
☎3月4日(土)午前9時30分～午後0時30分
問合 大田区社会福祉センター
費1,000円
問合 先着15名
問合 問合先へ電話
問合 おおた成年後見センター
☎3736-2022 FAX3736-5590

障がいのある方のための体操教室

☎区内在住で障がいのある方とその家族
☎3月5日(日)午後1時30分～3時
問合 さぼーとぴあ
問合 先着15名
問合 問合先へ電話かFAX(記入例参照)
問合 上池台障害者福祉会館
☎3728-3111 FAX3726-6677

大田区学クイズに挑戦!

区の花として制定されている花は何でしょう。
>>答えは5面で確認!

電力・ガス・食料品等価格高騰緊急支援給付金の申請はお済みですか

支給対象の方で、まだ申請がお済みでない方は、お早めにご提出ください。申請締切日を過ぎて申請した場合は、受け付けできません。詳細は区HPをご覧ください。
▶申請締切日 2月7日消印有効
▶問合先 大田区電力・ガス・食料品等価格高騰緊急支援給付金コールセンター ☎0120-435-280 FAX5744-1520

確定申告の準備はお早めに

確定申告の
相談・受け付け・納税

- 所得税・復興特別所得税 2月16日～3月15日
- 贈与税 2月1日～3月15日
- 消費税・地方消費税(個人事業者) 3月31日まで

パソコンやスマートフォンを利用した申告(e-Tax)

- 新型コロナウイルス感染防止の観点から、自宅からのe-Taxを積極的にご利用ください。
- 国税庁HPで、所得税などの申告書(スマートフォンなどで作成可能)、消費税・贈与税などの申告書、収支内訳書、青色申告決算書を作成できます
 - 画面案内に従い金額を入力するだけで上記の申告書などが作成できます。自動計算のため計算の誤りはありません
 - e-Taxでの送信(提出)には右表の方式があります

詳細はコチラ▶



| | パソコンで作成の場合 | スマートフォンで作成の場合 |
|-------------|--|---------------|
| マイナンバーカード方式 | マイナンバーカード(共通) | |
| | マイナンバーカード読み取り対応スマートフォン | |
| | ICカードリーダー | |
| ID・パスワード方式 | ID・パスワード(共通) ※事前の届け出が必要です。届け出をする場合は、申告する本人が顔写真付きの本人確認書類をお持ちの上、お近くの税務署にお越しください | |

税理士による無料申告相談 (事前申し込みをお願いします)

- ▶対象 年金受給者・給与所得者の所得税・復興特別所得税の申告をする方(譲渡所得がある方、住宅借入金等特別控除を初めて適用する方を除く)
 - ▶相談時間 午前9時30分～正午、午後1時～4時
 - ▶必要書類 前年の申告書の控えや源泉徴収票など申告に必要な書類、筆記用具、計算器具、マイナンバーが確認できる本人確認書類の写しなど
 - ▶申込方法 下表の申し込みサイトか、申し込み専用電話(平日、午前9時～午後5時)へ電話
- ※所轄税務署以外の会場では、相談を受けることができませんので申し込みの際はご注意ください

●大森税務署管内の方

| 会場 | 日程 | 申し込みサイト | 申し込み専用電話 |
|----------|-----------------|---------|------------|
| 大森東特別出張所 | 1月30日(月)・31日(火) | | ☎6630-2859 |
| 入新井集会所 | 2月1日(水)～3日(金) | | |

●雪谷税務署管内の方

| 会場 | 日程 | 申し込みサイト | 申し込み専用電話 |
|-------|-----------------|---------|------------|
| 嶺町集会所 | 2月6日(月)～8日(水) | | ☎6630-2980 |
| | 2月13日(月)・14日(火) | | |

●蒲田税務署管内の方

| 会場 | 日程 | 申し込みサイト | 申し込み専用電話 |
|-----------|---------------|---------|------------|
| 萩中集会所 | 2月1日(水)～3日(金) | | ☎6630-2981 |
| 消費者生活センター | 2月7日(火)～9日(木) | | |

申告書作成会場

令和4年分所得税・復興特別所得税、贈与税、消費税・地方消費税(個人事業者)の申告書作成会場を下表の日程で開設します。

- 混雑緩和のため、会場への入場には「入場整理券」が必要です。なお、当日分の入場整理券の配布終了後は、後日の来場をお願いする場合があります
- 入場整理券は、当日会場で配布します。また、LINEアプリ(国税庁LINE公式アカウントを「友だち追加」してください)では日時指定の入場整理券を発行します
- 確定申告書などを税務署に提出する際は、毎回マイナンバーの記載と、本人確認書類の提示が写しの添付が必要です



詳細は
コチラ▶

| 対象 | 会場 | 開設期間 (土・日曜、休日を除く) | 受付時間 (相談は午前9時15分～午後5時) |
|-----------|-------|----------------------|---------------------------|
| 大森税務署管内の方 | 池上会館 | 2月14日～3月15日 | 午前9時～午後4時 |
| 雪谷税務署管内の方 | 雪谷税務署 | 2月1日～3月15日 | 午前8時30分～午後4時 |
| 蒲田税務署管内の方 | 蒲田税務署 | | |

※2月19・26日(日)は、大森・雪谷・蒲田税務署の合同会場として、申告書作成会場を蒲田税務署に開設します。なお、駐車場は利用できません

来場される方へのお願い

(税理士による無料申告相談、申告書作成会場)

- マスクを着用の上、できる限り少人数でご来場ください
- 入場の際の検温で、37.5℃以上の発熱が認められる場合は、入場をお断りさせていただきます

▶問合先 ●大森税務署 ☎3755-2111 ●雪谷税務署 ☎3726-4521 ●蒲田税務署 ☎3732-5151

各種 控除 のご案内

税の申告前に 確認しましょう

さまざまな控除があります。申請方法など詳細はお問い合わせいただくか区HPをご覧ください。

国民健康保険料・後期高齢者医療保険料・介護保険料の社会保険料控除

令和4年中に納めた各保険料額を控除できます。各保険料の年間納付済額は、1月末ごろにはがきでお知らせします(国民健康保険料は世帯全員分の納付済額を世帯主に通知)。保険料を特別徴収(年金から差し引き)で納付している方は、各年金保険者から1月中旬に郵送される「令和4年分公的年金等の源泉徴収票」でも確認できます。

※実際に納めた方が控除の対象ですが、特別徴収で納付した場合は、本人だけが控除の対象です。納付済額については電話で回答していません

- ▶問合先 国民健康保険料=国保年金課国保料収納担当
☎5744-1209 FAX5744-1516
- 後期高齢者医療保険料=国保年金課後期高齢者医療収納担当
☎5744-1647 FAX5744-1677
- 介護保険料=介護保険課収納担当
☎5744-1492 FAX5744-1551

おむつ費用の医療費控除

常時おむつを必要とする、ねたきりの高齢者のおむつ費用を控除できます。

- ▶必要書類 医師が発行する「おむつ使用証明書(税務署所定の様式)」、おむつの領収書
- ※前年に控除を受け、介護保険の要介護認定を申請した方は、「おむつ使用証明書」の代わりに、問合先で発行する「確認書」で申請できる場合があります
- ▶問合先 介護保険課介護保険担当 ☎5744-1359 FAX5744-1551

ねたきり・認知症高齢者の障害者控除

65歳以上の要介護認定を受けている方は、ねたきりの状況や認知症の程度によって、障害者控除か特別障害者控除を受けられる場合があります。

- ▶問合先 地域福祉課高齢者地域支援担当
- 大森 ☎5764-0658 FAX5764-0659
- 調布 ☎3726-6031 FAX3726-5070
- 蒲田 ☎5713-1508 FAX5713-1509
- 糀谷 ☎3741-6525 FAX6423-8838

介護保険サービスなどの医療費控除

以下の介護保険サービスと介護予防・日常生活支援総合事業の自己負担額が対象です。

- 医療系居宅サービス(訪問看護、訪問・通所リハビリテーション、居宅療養管理指導など)
- 医療系サービスと併せてケアプランに基づき利用するサービス(訪問介護、訪問入浴介護、通所介護など)
- 施設サービス(介護老人保健施設、介護療養型医療施設、介護医療院など)

- ▶問合先 介護保険課給付担当 ☎5744-1622 FAX5744-1551



詳細は
コチラ▶

税についてのお知らせ

都税事務所から

1月は固定資産税(償却資産)の申告月です(23区内)

令和5年1月1日現在、23区内に事業用償却資産を所有している方は、申告が必要です。1月31日までに、資産が所在する区にある都税事務所に申告してください。電子申告(eLTAX)も利用できます。

▶問合せ先 大田都税事務所 ☎3733-2411
電子申告=eLTAXヘルプデスク ☎0570-081459

事業者は給与支払報告書の提出をお早めに

提出期限は1月31日

令和4年中に給与を支払った方は、早めに提出をお願いします。電子申告(eLTAX)も利用できます。

▶提出先 給与受給者が令和5年1月1日に住所を有する区市町村
※給与支払報告書の用紙は問合せ先で配布。区HPからも出力可

▶問合せ先 課税課課税担当 ☎5744-1515(共通)

- ・大森地区 ☎5744-1194
- ・調布地区 ☎5744-1195
- ・蒲田地区 ☎5744-1196
- ・eLTAXについて ☎5744-1193



詳細はコチラ

20歳になったら 国民年金

20歳になった方へ、日本年金機構から「基礎年金番号通知書」「国民年金加入のお知らせ」「国民年金保険料納付書」「国民年金の加入と保険料のご案内」をお送りします。

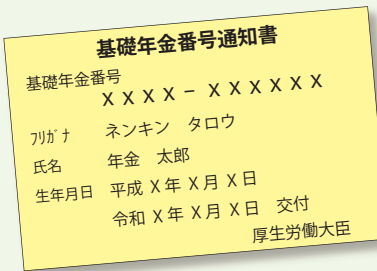

国民年金保険料の支払い

令和4年度(令和5年3月まで)の保険料は月額16,590円です。送られてきた納付書で保険料を納めてください。口座振替やクレジットカード納付も可能です。支払いが難しい場合は、保険料の納付猶予制度や学生納付特例制度も利用できます。詳細はお問い合わせください。

▶問合せ先

学生納付特例・免除の申請
=国保年金課国民年金係 ☎5744-1214 ☎5744-1516
保険料の納付、20歳の加入
=日本年金機構大田年金事務所 ☎3733-4141

おおたの芸術・文化イベント情報

地域遺産の魅力に迫る!

1 大田地域遺産写真展

▶日時 1月24日(火)午後1時~2月10日(金)午後3時
▶会場 エセナおおた

2 大田地域遺産講演会「馬込文士村の文士たち」

▶日時 1月28日(土)午後2時~4時
▶会場 区役所本庁舎2階
▶定員 抽選で50名
▶申込方法 問合せ先へ往復はがき(記入例参照)。電子申請も可。1月19日必着
◇12ともに◇
▶問合せ先 地域力推進課区民協働・生涯学習担当(〒144-8621大田区役所)
☎5744-1443 ☎5744-1518

展示解説「花咲く おおたの園芸史」

企画展「花咲く おおたの園芸史~生産される花々~」について学芸員が展示解説を行います。

▶日時 1月22日、2月26日(日)午後2時~4時
▶定員 先着各30名
▶申込方法 問合せ先へ電話
▶会場・問合せ先 郷土博物館
☎3777-1070 ☎3777-1283



馬込園芸研究会 高冷地栽培の様子 (昭和40~60年ごろ)

赤ちゃんと一緒に博物館へ

企画展「花咲く おおたの園芸史~生産される花々~」の解説と、親子遊びや乳幼児向けの読み聞かせを行います。

▶対象 1歳以下のお子さんと保護者
▶日時 2月2日(木)午前10時~正午
▶定員 先着8組
▶申込方法 問合せ先へ電話
▶会場・問合せ先 郷土博物館 ☎3777-1070 ☎3777-1283

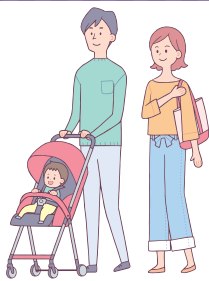

記念館講座

「かなの折手本『いろは帖』をひも解く」

昭和31年に熊谷恒子は、かなの基礎を学ぶために「いろは歌」を使い、折手本の「いろは帖」を制作しました。今回は「いろは帖」を参考に恒子が表現した書の特徴を紹介します。

▶日時 2月18日(土)午後2時~3時30分
▶会場 大田文化の森
▶定員 抽選で50名
▶申込方法 問合せ先へ往復はがきかFAX(記入例参照。参加人数も明記)。2月3日必着 ※1通2名まで
▶問合せ先 龍子記念館 (〒143-0024中央4-2-1)
☎☎3772-0680



書家・熊谷恒子 昭和47(1972)年 自宅(現・記念館)応接室で撮影

文化財講演会

「大型前方後円墳の築造—田園調布古墳群を中心に—」

区内の古墳の調査内容について講師を招いて講演します。

▶日時 3月5日(日)午後2時~4時
▶会場 郷土博物館
▶定員 抽選で30名
▶申込方法 問合せ先へ往復はがき(記入例参照)。2月10日必着 ※1通2名まで
▶問合せ先 大田図書館文化財担当 (〒143-0025南馬込5-11-13)
☎3777-1281 ☎3777-1283



1月26日は文化財防火デー

国民の共有財産である文化財を大切に守りましょう。



プラザ 催し物案内

詳細は情報誌「Art Menu」をご覧ください。特別出張所や図書館、文化センターなど区内の主な施設や駅で配布しています。★新型コロナウイルス感染症拡大防止のため、公演内容が変更になる場合があります。★記載事項のない公演への未就学児の入場はご遠慮願います

大田区民プラザ定期公演(小ホール・全席指定)

下丸子らくご倶楽部

●出演 林家彦いち、桃月庵白酒、立川志ら乃、鈴ヶ倉馬るこ
●若手バトル 林家つる子、立川かじめ
2月24日(金)午後6時開演 2,500円

発売日 1月18日(水)



チケット予約専用電話 ☎3750-1555 (午前10時~午後7時)

チケットはHPからもお求めいただけます(別途手数料あり) <https://www.ota-bunka.or.jp/>
※発売初日の午後2時から公演前日午後7時まで以下施設でもチケットをお求めいただけます。
アプリは工事休館のため、午後5時まで受け付け
●大田区民プラザ ☎3750-1611 ●アプリ ☎5744-1600 ●大田文化の森 ☎3772-0700

▶問合せ先 (公財)大田区文化振興協会 ☎3750-1611 ☎3750-1150

お客さまアンケートにご協力ください

(公財)大田区文化振興協会や施設の認知度、施設・事業に関する満足度を測るアンケートを実施しています。回答者に抽選で記念品をプレゼントします。



詳細はコチラ

大田区学クイズに挑戦!

3面の答え「ウメ」

古くから大田区の土地になじみ、歴史的な由緒も深いウメ。花は清楚で気品に満ち、早春、寒さに負けず咲く姿が、当時の若い世代が多い大田区にはふさわしいものとして制定されました。区内では聖蹟蒲田梅屋敷公園や池上梅園などで鑑賞できます。



詳細はコチラ

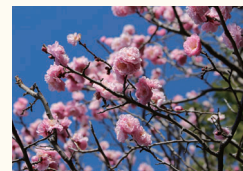

大田区学



聖蹟蒲田梅屋敷公園入り口 昭和41年9月5日撮影 (郷土博物館所蔵)

地域健康課からのお知らせ

※問い合わせは催しごとに記載の地域の地域健康課へ
 ※会場の記載がないものは地域庁舎で ※費用の記載がないものは無料

▶問合先 地域健康課業務係

大森(〒143-0015大森西1-12-1) ☎5764-0661 FAX 5764-0659
 調布(〒145-0067雪谷大塚町4-6) ☎3726-4145 FAX 3726-6331
 蒲田(〒144-0053蒲田本町2-1-1) ☎5713-1701 FAX 5713-0290
 糀谷(〒144-0033東糀谷1-21-15) ☎3743-4161 FAX 6423-8838

大森

口から始める健康講座

食べる・飲み込むなどの口腔機能や誤えん性肺炎の予防に関する話と運動指導士による軽い体操

☎65歳以上の方
 日2月7日(火)①午後1時30分～2時30分
 ②午後3時～4時
 会新井宿老人いこいの家
 定先着各10名
 申電話で

歯周病予防教室 ～知るとナットク!お口の健康とからだの健康の関係～

知っているようでよく分からない歯周病のメカニズムや予防方法の話

☎区内在住の方
 日2月15日(水)午後2時～3時
 定先着15名
 申電話で

調布

シニア世代の食生活講座 ～適正体重を保ってフレイル予防～

栄養不足にならないための食事のとり方の話と調理実演

☎65歳以上の方
 日2月17日(金)午前10時～11時30分
 定先着15名
 申電話で

糀谷・羽田

口から始める健康講座 ～オーラルフレイル予防の話と軽い体操～

食べる・飲み込むなどの口腔機能や誤えん性肺炎の予防に関する話と運動指導士による軽い体操

☎65歳以上の方
 日2月7日(火)午後2時30分～3時30分
 会萩中集会所
 定先着15名
 申当日会場へ



土曜両親学級

講義「両親での子育て」、沐浴のデモンストレーションなど、出産・育児について学ぶ講座です。開催方法・会場・時間は区HPをご覧ください。

☎区内在住のおおむね妊娠5～9か月で、パートナーと参加できる方
 日2月4・18日(土)
 ※午前の部、午後の部有り
 申区HPで
 関地域健康課



詳細はコチラ



健康便り

1・2月は「はたちの献血キャンペーン」

輸血を待つ方のために、ご協力をお願いします。献血は、全国の献血ルーム、巡回の献血バスで行っています。本人確認ができるものをお持ちください。

関健康医療政策課地域医療政策担当
 ☎5744-1264 FAX 5744-1523

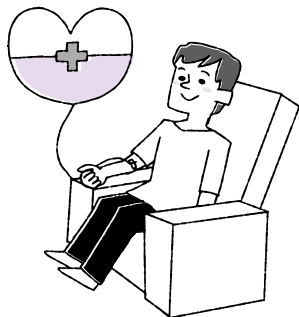

ゲートキーパー応用講座

ゲートキーパー(門番)として、相手に寄り添う相談の受け方を体験します。

☎区内在住の方か区内相談機関の職員で、区のゲート



詳細はコチラ

キーパー基礎講座を受講した方
 日2月15日(水)午後1時30分～4時
 会消費者生活センター
 定抽選で30名
 申問合先へ電話かFAX(記入例参照)。
 2月8日締め切り
 関健康づくり課健康づくり担当
 ☎5744-1683 FAX 5744-1523

オンラインぜん息講習会 ～つるつるすべすべお肌をめざそう!今日からできるこどものスキンケア～

乳幼児の皮膚の清潔な保ち方や軟こうの塗り方など、看護師がスキンケア方法について解説します。

☎区内在住で、気管支ぜん息などに患っている方、乳幼児スキンケアに関心のある方、職務などで知識を必要とする方
 日2月19日(日)午前9時30分～11時30分
 定抽選で50名
 申電子申請。問合先へ申込書(問合先へ電話かFAXで請求。区HPからも出力可)を郵送かFAXか持参も可。1月27日必着
 関健康医療政策課健康政策担当
 ☎5744-1246 FAX 5744-1523



詳細はコチラ

2月の健診と健康相談

詳細はコチラ



| 事業名 | 対象、内容、日時など |
|--|---|
| 母親学級(3日制)* | 大森 2月14・21・28日(火) |
| | 調布 2月6・13・20日(月) |
| | 蒲田 2月2・9・16日(木) |
| | 糀谷・羽田 2月1・8・15日(水) |
| 育児学級*(生後7・8か月) 2回食への進め方、お口の発達とむし歯予防 | 大森 2月9日(木) |
| | 調布 2月22日(水) |
| | 蒲田 2月1日(水) |
| | 糀谷・羽田 2月15日(水) |
| ママとわたしの食育クラス*(生後9～11か月) ママの食事と離乳食(3回食) | 大森 2月10日(金) |
| | 調布 2月10日(金) |
| | 蒲田 2月2日(木) |
| | 糀谷・羽田 2月16日(木) |
| 育児学級*(1歳～1歳3か月) 幼児食への進め方、むし歯予防のポイント | 大森 2月14日(火) |
| | 調布 2月21日(火) |
| | 蒲田 2月16日(木) |
| | 糀谷・羽田 2月22日(水) |
| 乳幼児 4か月児健康診査 1歳6か月児健康診査 3歳児健康診査 歯科相談* 栄養相談* | ○お子さんの受診日などは、区HPをご覧ください お問い合わせください ○該当者には郵便でお知らせします ○健康診査は、乳幼児の発育状態などの診査、必要に応じ保健・心理・歯科・栄養相談を行います |
| | 3歳未満(障がいのあるお子さんは就学前まで)を対象に歯科相談 |
| | 離乳食の進め方や、幼児食の量・内容などの相談 |
| | 大人の食事相談* 生活習慣病の予防、肥満・血圧や血糖値が高めの方の食事など |
| 大人 生活習慣病の予防、肥満・血圧や血糖値が高めの方の食事など | 大森 2月16日(木)午後・21日(火)午前 |
| | 調布 2月3日(金)午前・14日(火)午後 |
| | 蒲田 2月6日(月)午後・28日(火)午前 |
| | 糀谷・羽田 2月7日(火)・28日(火)午後 |
| 精神保健福祉相談* | こころの健康、思春期、認知症、アルコールなどの問題で悩んでいる方と家族 |

*は地域健康課に予約が必要です
 ※健康に関する相談はいつでも受け付けています

おおた区民大学

1 じんけんカフェ

「行って・みて・感じて～自分の中の『かべ』～」(4日制)

▶日時 2月4・18日、3月4・11日(土)午後2時～4時(18日は午後1時から)
 ▶会場 入新井集会所、国立ハンセン病資料館

2 地域学

「人の営みのつづくまち、鶉の木～大昔とちょっとむかし、そして今を知る～」(4日制)

▶日時 2月6・13・20・27日(月)午後2時～4時
 ▶会場 鶉の木特別出張所

◇12ともに◇

▶対象 区内在住・在勤・在学の16歳以上の方
 ▶定員 抽選で120名230名
 ▶申込方法 問合先へ往復はがき(記入例参照)。電子申請も可。
 1月25日必着
 ▶問合先 地域力推進課区民協働・生涯学習担当
 (〒144-8621大田区役所)
 ☎5744-1443 FAX 5744-1518



詳細はコチラ



ありがとうございます あたたかい善意

◆地域力応援基金へ ○大森仏教会=119,000円
 ◆福祉事業積立基金へ ○美容室ガレリア=85,372円

◆日本赤十字社の災害義援金・救援金を受け付けています
 各災害義援金・救援金情報、寄付者の氏名・団体名などは区HPに掲載しています。



新型コロナウイルス感染症対策のガイドラインはコチラ

(公財) 大田区スポーツ協会の催し

▶問合先 (公財)大田区スポーツ協会

(〒143-0011大森本町2-2-5(大森スポーツセンター内))

☎5471-8787 FAX5471-8789

https://www.sportsota.or.jp

申込先・期限など詳細は
問合先HPをご覧ください

大田区スポーツ協会 検索

◆区民スポーツ大会

| 種目 | 日程 | 会場 |
|---------------|------------------|--------------|
| タグラグビー | 3月12日(日) | 大田スタジアム |
| グラウンド・ゴルフ | 3月16日(木) | 東調布公園野球場 |
| バドミントン(中学生) | 4月1日(土) | 大森スポーツセンターほか |
| バドミントン(一般) | 4月2日(日) | 大森スポーツセンター |
| ソフトボール | 4月2日(日)~5月21日(日) | 多摩川ガス橋緑地野球場 |
| ソフトテニス(一般) | 4月2日(日) | 多摩川六郷橋緑地庭球場 |
| ソフトテニス(小学生) | 4月9日(日) | |
| ソフトテニス(中学生) | 5月7・14日(日) | |
| 卓球(小・中学生、高校生) | 4月8日(土) | 大森スポーツセンター |
| 卓球(一般) | 4月9日(日) | |

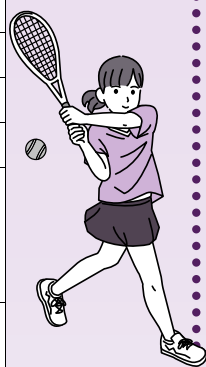

大田区総合体育館 2月の個人開放

▶会場・問合先 大田区総合体育館(〒144-0031東蒲田1-11-1)

☎5480-6688 FAX5703-1105 https://www.ota.esforta.jp

詳細はお問い合わせいただくか、問合先HPをご覧ください。

▶費用 1利用区分(3時間)300円 ※バスケットボールは1時間30分で入れ替え

▶定員 種目ごとに異なります(先着順)

▶申込方法 問合先へ電話。利用日の前日午前9時から受け付け

※中学生以下の方は保護者同伴

| 種目 | 日程 | 実施時間 | | | |
|----------|----------|------|-----|-----|----|
| | | 午前 | 午後1 | 午後2 | 夜間 |
| 卓球 | 2月1日(水) | | | | |
| バドミントン | 2月15日(水) | ○ | ○ | ○ | ○ |
| バスケットボール | 2月27日(月) | - | - | - | |



大森スポーツセンターの催し

▶会場・問合先 大森スポーツセンター(〒143-0011大森本町2-2-5)

☎5763-1311 FAX5763-1314 https://omori-sc.jp

◆ランニングクリニック

東洋大学出身・箱根駅伝メンバーの講師が、ランニングを楽しむコツについてアドバイスします。詳細は問合先HPをご覧ください。

※マスク着用。スポーツシューズ(室内用・屋外用)、飲み物、タオル持参

▶対象 15歳以上の方

▶日時 2月18日(土)午後1時30分~3時

▶費用 500円

▶定員 先着20名

▶申込方法 問合先へ電話か来館。1月11日午前10時から受け付け

ご家庭に眠る
“もったいない”食品
活用させていただきます!

フードドライブ

まだ食べられるのに利用されていない食品を持ち寄り、福祉団体・施設などに寄付します。

▶対象賞味期限 2023年4月以降

※対象品目や禁止品目はチラシ(区施設で配布)か問合先HPをご覧ください

▶日時・回収場所

①1月23日(月)~27日(金)午前8時30分~午後5時
=環境計画課、入新井・池上・嶺町・羽田・矢口特別出張所

②2月11日(祝)・12日(日)正午~午後4時
=グランデュオ蒲田3階東西連絡通路(西蒲田7-68-1)

▶問合先

①環境計画課計画推進・温暖化対策担当 ☎5744-1625 FAX5744-1532

②(社福)大田区社会福祉協議会 ☎3736-5555 FAX3736-5590



①詳細はコチラ



②詳細はコチラ

環境問題について考えよう!

①エコフェスタワンダーランド

●体験型イベント 工作やクイズなどで楽しみながら学べます。

▶日時 2月12日(日)①午前10時30分~正午②午後0時30分~2時

●オンライン 環境問題について動画で学べます。

▶配信期間 2月28日(火)午後3時まで

②区民向け環境講座~「プラなし」博士が語る、海洋プラスチックの今とこれから~

▶日時 2月12日(日)午後2時~3時

◇①②ともに◇

▶会場 池上会館

▶定員 先着①各200名程度②100名

▶申込方法 電子申請。2月5日締め切り ※①オンラインは申込不要

▶問合先 環境計画課計画推進・温暖化対策担当 ☎5744-1362 FAX5744-1532



しんかい6500
©JAMSTEC



詳細は
コチラ

みる・さく・まなぶ 区民のひろば

◆過去の栄光に浸る会

1月15日(日)午前9時~正午、嶺町文化センターで。電話で☎江口☎3721-4831

◆掬乃会

①伝統文化子ども教室と子ども日舞の発表②おはなしの玉手箱・和こころ舞・お囃子レクチャー・日本舞踊 清元「吉原雀」。1月15日(日)午後2時から、大田区民プラザで。電話で☎2,500円☎藤岡☎3755-8343

◆楽しいコーラス体験会

2月4日(土)午後1時~3時、仲六郷小学校で。当日会場へ☎090-2468-5301玉木

◆スマホ入門講座

本体貸出有り。①リユース入門(不用品を販売しよう)(2日制)=1月15・22日(日)、2月16日(木)・23日(祝)午後6時~8時、2月1・15日(土)午前10時~正午②生活便利講座(2日制)=1月18日(水)・19日(木)午前9時~正午、1月30日(月)・31日(火)、2月6日(月)・7日(火)午後6時~9時、2月13日(月)・14日(火)午後1時~4時、田園調布せせらぎ館で。2月9日までに電話で☎1,500円(2回分)②2,000円(2回分)☎小野☎050-7122-5506

◆30・40代のママのための便秘カウンセリング

1月15日(日)~2月9日(木)、オンラインで。先着20名。2月9日までに電話で☎500円☎鈴木☎080-6605-6667

◆美活!子連れフラダンス!

①1月16・23日(月)、池上駅近くの会場②1月20・27日(金)、雑色駅近くの会場で、午前11時から、午後7時から。先着各6名。電話で☎500円☎賀浦☎090-5541-3532

◆太極拳無料体験会

上履き持参。1月16・23・30日、2月6日(月)午前10時~11時30分、美原文化センターで。電話で☎竹内☎090-9238-4503

◆初級英会話 恐れず話してみよう!

1月18日、2月1・8日(火)①午後1時~2時45分②午後3時~4時45分、大田文化の森で。先着各4名。1月15日までに電話で☎1,500円☎藤本☎090-9851-1540

◆ハワイアンフラ新春無料体験

1月18日(火)・20日(金)・25日(水)・27日(金)、2月8日(水)・10日(金)午前10時30分~11時45分、鶴の木駅近くの会場で。先着各3名。2月9日までに電話で☎草野☎090-9326-1890

◆行政書士による無料の遺言・相続・離婚相談

1月18日、2月8日(火)午前9時30分から、入新井集会所で。電話で☎岩田☎090-4794-5689

◆ハーモニカレッスン

初心者可。ハーモニカ持参。1月21日、2月4日(土)午後1時~4時、稲谷文化センターで。電話で☎関☎080-3434-3938

◆パール会 社交ダンス

中級・タンゴ。1月21・28日、2月4日(土)午後2時~4時、大森西区民センターで。電話か当日会場へ☎吉越☎090-4454-1337

◆新年を混声合唱で祝う会

1月22日(日)午前11時~正午、池上文化センターで。先着10名。1月15日(消印有効)までに電話かはがき(〒住所、氏名、電話番号を明記)で☎〒143-0024中央3-8-13片岡☎070-5583-9353

◆秀霖会月例会(3班合同練習会)

尺八と三味線の伴奏で民謡を歌う。1月15日(日)午後4時~7時、久が原駅近くの会場で。電話か当日会場へ☎波多☎080-5470-2708

掲載の催しは区の主催ではありません。ご自身の責任で参加してください。

☎=参加費など ☎=申込先か問合先 ※費用の記載がないものは原則無料

●掲載申し込み=催し名、サークル名、日時、場所、講師名、費用、問合先の氏名・〒住所・電話番号、区報1月11・21日号の感想(最も関心があつた記事、1面の感想など)を明記し、〒144-8621大田区役所広聴広報課「区民のひろば」係へ

●締切=掲載月2か月前の15日必着

●開催日や申込締切日が1~9日までのものは前月の1日号、10日以降のものは当月の1日号(1月のみ1~14日のものを12月1日号、1月15日~2月9日のものを1月11・21日号)に掲載します。

●掲載できないもの①営利目的や売名目的、講師が主催する教室と認められるもの②政治・宗教関係③同一の人物か団体で、前回の掲載から6か月経過していない催し④会員の募集が目的のものなど ※令和5年3月1日号に掲載する場合、次に掲載できるのは令和5年9月1日号です

●紙面の都合で全てを掲載できない場合があります。

◆シニア向けパソコン入門講座(2日制)

基礎、Word、Excel、インターネットなど。パソコン不要。2月9・16日(土)午後1時30分~3時30分、消費者生活センターで。抽選で5名。1月15日(必着)までに往復はがき(〒住所、氏名、電話番号、年齢を明記)で☎1,000円(2回分)☎〒146-0082池上6-40-12吉原☎3755-2328

◆おかしの家をつくろう

小学生以下の方。2月11日(祝)午後1時~4時、消費者生活センターで。先着40名。1月31日(消印有効)までにはがきかFAX(〒住所、氏名、学年、電話番号、Eメールアドレス、保護者氏名を明記)で☎1,200円☎〒143-0015大森西6-12-20山中ビル4階山中☎090-3213-4797☎3768-0294

防災用品を備えておきましょう

災害時に身を守るため、各家庭で家具転倒防止対策や食料などの備えが重要です。

1 家具転倒防止器具

地震の発生に備え、寝ている場所などに家具が倒れてこないように配置しましょう。また家具は転倒防止器具(L字金具、連結用金具、転倒防止シートなど)を取り付けることも効果的です。



2 感震ブレーカー

強い揺れを感知すると電気が自動的に遮断され、通電火災を防止することができます。

3 エレベーター用防災キャビネット

エレベーターに閉じ込められることも想定し、専用の防災キャビネット(簡易トイレ・飲料水などの備蓄)の設置が推奨されています。



※1・2のみ要件に該当する世帯の方に無料で支給・取り付けを行っています

▶問合せ
防災危機管理課防災危機管理担当
☎5744-1235 FAX5744-1519

防災用品の あっせん

食料、簡易トイレ、非常用持出品などをあっせん販売しています。詳細は防災用品あっせんのご案内(問合先、特別出張所で配布。区HPからも出力可)をご覧ください。



▶申込先 東京都葛飾福祉工場「大田区防災用品あっせん」係

☎3608-3541 FAX3608-5200

▶問合先 防災危機管理課防災危機管理担当
☎5744-1235 FAX5744-1519



詳細はコチラ

大田区の水辺で楽しもう!

シーカヤック・スクール & ツーリング教室



- ▶対象 高校生以上の方
- ▶会場 大森ふるさとの浜辺公園
- ▶定員 抽選で各10名
- ▶申込方法 問合先へ往復はがきかFAXかEメール(2面記入例参照。希望日時、性別、身長、体重を明記)。開催日の14日前(土・日曜、休日の場合は翌営業日)必着
- ▶問合先 (一社)大田観光協会(〒144-0035南蒲田1-20-20)
☎3734-0202 FAX3734-0203 EMOca2010@o-2.jp

| 内容 | 日程 | 時間 | 費用 |
|------------------|---------------------------------|------------|--------|
| シーカヤック・スクール | 1月28日(土)・29日(日)、2月25日(土)・26日(日) | ①午前10時～正午 | 5,000円 |
| シーカヤック・ツーリング | 2月11日(祝)・12日(日)、3月11日(土)・12日(日) | ②午後1時～3時 | 6,000円 |
| 1dayシーカヤック・ツーリング | 3月21日(祝)・25日(土)・26日(日) | 午前10時～午後3時 | 9,000円 |

災害時支援ボランティア・ 消防団員の募集

震災時などに消防隊の活動の支援、地域の安全・安心を守る活動を行います。

- ▶問合先
- 蒲田消防署
☎3735-0119 FAX3739-3943
- 大森消防署
☎3766-0119 FAX3764-3610
- 田園調布消防署
☎3727-0119 FAX5499-0119
- 矢口消防署
☎3758-0119 FAX3756-9233

新型コロナウイルス感染症に関するお知らせ

大田区における新型コロナウイルス感染症情報については、区HPをご覧ください。

新型コロナワクチン接種について

オミクロン株対応ワクチンなどの接種を実施しています。詳細は区HPなどをご覧ください。

大田区新型コロナワクチン接種
コールセンター(月～土曜、午前8時30分～午後5時15分
※休日、年末年始を除く)
☎6629-6342 FAX5744-1574

※間違い電話が多くなっています。今一度、番号をお確かめの上お電話ください ※曜日・時間帯によっては電話が繋がりにくい場合があります



詳細はコチラ



オミクロン株対応
ワクチンについて
はコチラ



予約方法などは
コチラ

相談窓口

●症状がある・感染が疑われる方

東京都発熱相談センター ☎5320-4592(※1・2) ☎6258-5780(※1・2)
☎5320-4551(※1・2) ☎5320-4411(※1・2)

(医療機関紹介専用※2) ☎5320-4327 ☎5320-5971 ☎5320-7030

大田区新型コロナ特設相談フリーダイヤル

(月～金曜、午前9時～午後5時 ※休日、年末年始を除く)
☎0120-585-038 FAX5744-1524 ※一般相談も可

●自宅療養中で体調に不安がある・一般相談をしたい方

自宅療養サポートセンター(うちさぼ東京)(※1・2) ☎0120-670-440

●陽性者登録センターへの登録方法が分からない方 ☎0570-080-197(※2)

(※1)多言語(英・中・ハングルなど)による相談も可 (※2)24時間対応

医療機関・保健所のひっ迫に備えて、以下のとおり対応しています。

新型コロナウイルス感染症 第8波など感染拡大への対応

- オンライン・電話診療(午後6時～11時 ※土・日曜、休日も対応)
Web上や電話で診察を受けることができ、薬の処方・配達によって自宅で薬が受け取りできます。
- 大田区新型コロナ特設相談フリーダイヤル回線の増設



詳細はコチラ

区内新型コロナウイルス感染状況

令和4年12月1日時点 ●累計陽性者数 182,153名

●区内陽性者の年代別割合(11月1～30日)

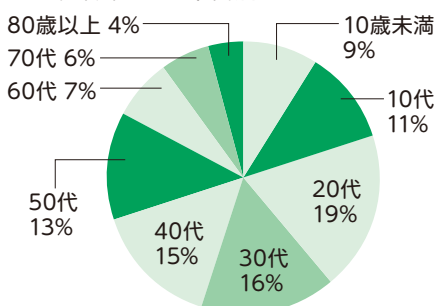

保健所からのお知らせ

●発熱などの新型コロナウイルスの症状が出たら
[重症化リスクの低い方] ①自宅などで抗原検査キットを使って検査②東京都陽性者登録センターHPで、陽性者登録③体調不安や食料品配送など、療養中の困りごとは、「うちさぼ東京」へ相談
[重症化リスクの高い方(高齢者、基礎疾患がある方、妊婦、小学生以下の方など)]
速やかに、発熱外来を受診しましょう。



詳細はコチラ

●11月の区内の傾向と課題

月ごとの陽性者数は10月は3,869名、11月は9,236名と急増しています。

●感染対策について

行動制限の解除や水際対策の緩和により人の動きが活発になっています。1月10日からは全国旅行支援が再開され、今後さらに人の移動が増えると想定されます。昨年、一昨年とほとんど流行のなかった季節性インフルエンザも、11月以降、感染が増加しています。新型コロナウイルスも季節性インフルエンザも、感染対策は変わりません。手洗いや換気など、一人ひとりの感染対策が重要です。

厚生労働省HP「感染拡大防止へのご協力をお願いいたします」に、感染対策のポイントやQ&Aが記載されていますので、ぜひ参考にご覧ください。



感染者情報の
詳細はコチラ



厚生労働省HP

▶問合先 大田区新型コロナウイルス感染症対策本部(防災危機管理課) ☎5744-1235 FAX5744-1519